Flächennutzungsplan der Stadt Landsberg am Lech
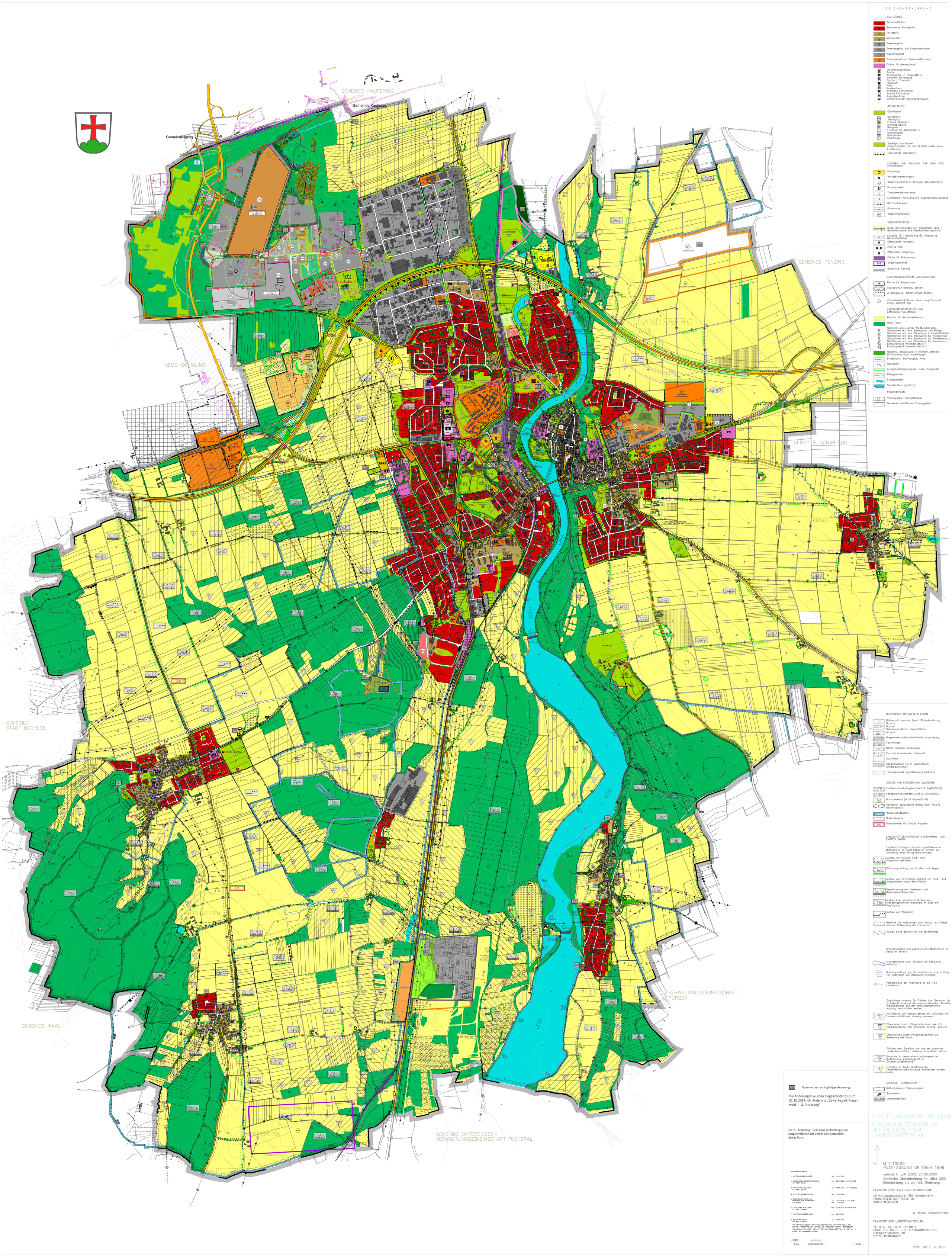
mit rechtsgültigen Änderungen bis 31.10.2014