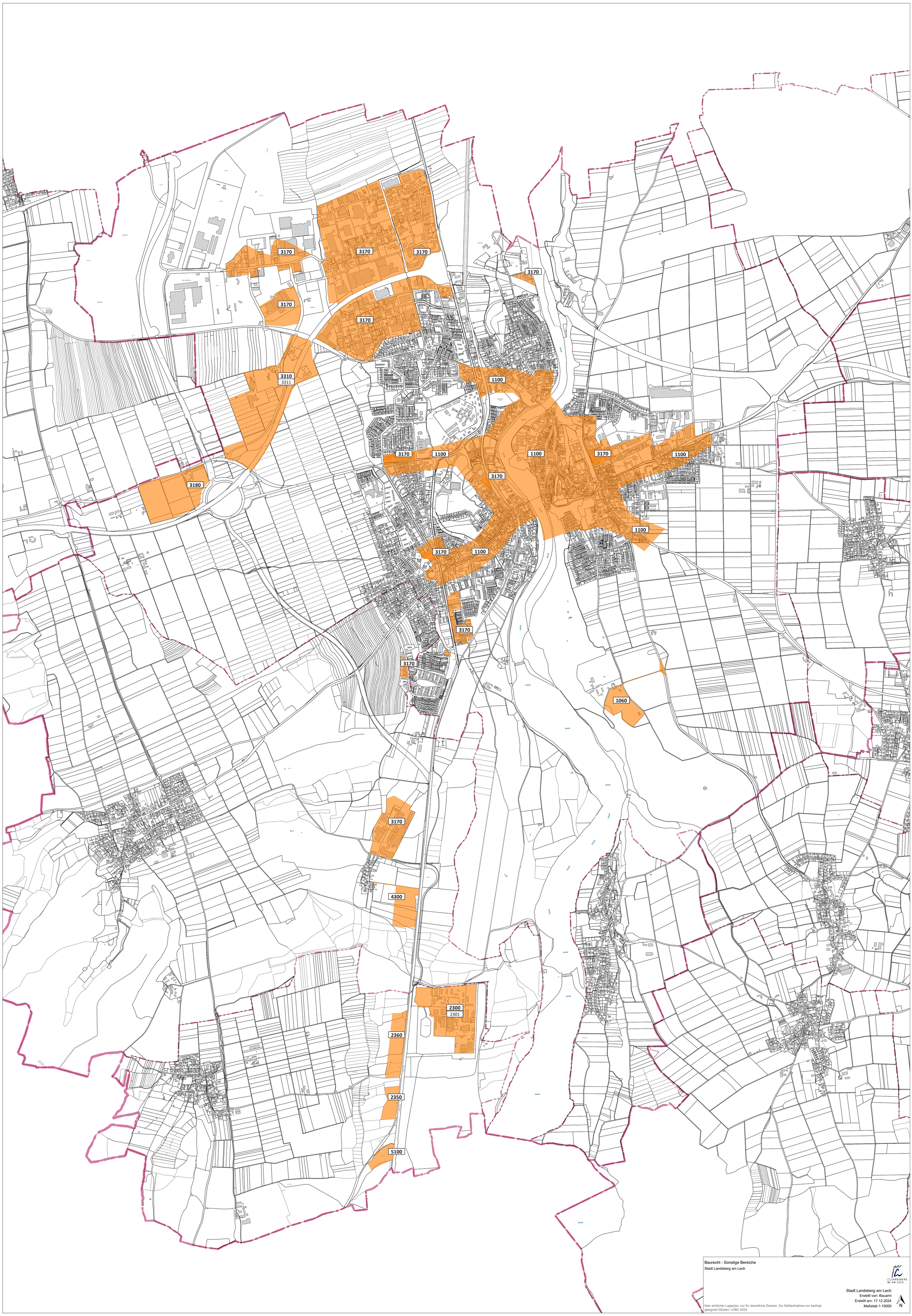

Baurecht - Sonstige Bereiche

Stadt Landsberg am Lech

Stadt Landsberg am Lech
Erstellt von: Bauamt
Erstellt am: 17.12.2024
Maßstab 1:10000

N

Kein amtlicher Lageplan, nur für dienstliche Zwecke. Zur Maßentnahme nur bedingt geeignet! ©Daten: LDBV 2024